



Nr 7

Juletreteppe

Design Sandnes Garn: Anita Brathetland

Størrelse:

Ca 104 cm i diameter

Garn:

FRITIDSGARN (100 % norsk ull, 50 gram = ca 70 meter)

Garmengde:

Lys gråmelert 1042: 450 gram
Natur 1012: 150 gram

Veiledende pinner:

Rundpinne og strømpepinne nr 5½
Heklenål nr 5

Nr på pinnen er kun veiledende. Strikker du fastere enn oppgitt strikkesfasthet, bruk tykkere pinner. Strikker du løsere, bruk tynnere pinne.

Strikkesfasthet:

15 masker glattstrikk på pinne nr 5½ = 10 cm

Merkemaske:

Strikkes på 8 omganger med økning, ta merkemasken løs av pinnen på omganger uten økning

Kast strikkes alltid vridd rett på neste omgang for å unngå hull

TIPS! Vær veldig obs på at tråden ikke strammer når diagrammet strikkes

Legg opp 8 masker med lys gråmelert på strømpepinne nr 5½ og strikk slik:

1. omgang: *1 kast, 1 rett*, gjenta fra *-* omgangen rundt = 16 masker.

2. omgang: *1 vridd rett, 1 maske løs av*, gjenta fra *-* omgangen rundt.

Sett et merke rundt hver av de løse maskene = 8 **merkemasker**.

*Øk 1 maske på hver side av annenhver **merkemaske** ved å lage et kast = 8 masker økt.

Strikk 1 omgang uten økning.

Øk 1 maske på hver side av de 4 andre **merkemaskene** ved å lage et kast = 8 masker økt.

Strikk 1 omgang uten økning*.

Gjenta fra *-* til det er i alt 56 masker.

Strikk 1 omgang og øk på hver side av alle merkemaskene = 16 masker økt.

Fortsett økningen som før, men for hver 12. omgang økes det på hver side av alle merkemaskene.

Strikk til det er 296 masker på pinnen.

Strikk **diagram**, **samtidig** som økningene forsetter som før.

De nye maskene strikkes i mønster.

Når **diagram** er ferdig strikket måler arbeidet ca 104 cm i diameter og det er 488 masker på pinnen.

Fell passe løst av.

Montering:

Broder stjerner med **maskesting** i annenhver trekant, tell ut fra midten av trekanten.

Hekle en kant med **krepsemasker** med lys gråmelert og heklenål nr 5.

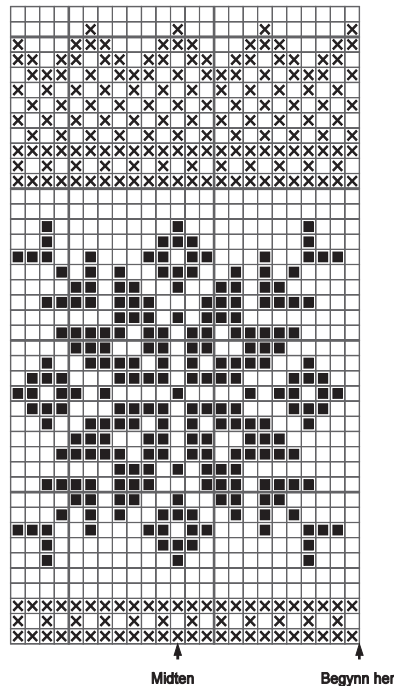

- Lys gråmelert
- Natur
- Broderes med maskesting i natur til slutt

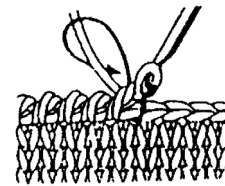

Krepsemasker:
fastmasker heklet baklengs
(fra venstre mot høyre)

Maskesting:

