



Nr 16

Pute

Design Sandnes Garn: Anita Brathetland

Størrelse:

30 x 40 cm

Garn:

TOVE (100 % norsk ull, 50 gram = ca 160 meter)

TOVE er utgått, men det kan byttes **TYNN PEER GYNT**.

NB: Vær oppmerksom på at det kan være avvik i størrelse og garnmengde.

Garnmengde:

Natur melert 2641: 100 gram Oker
2035: 50 gram

Tilbehør:

Fyllpute 35 x 45 cm

Veiledende pinner:

Rundpinne nr 3½

Nr på pinnen er kun veiledende. Strikker du fastere enn oppgitt strikkefasthet, bruk tykkere pinner. Strikker du løsere, bruk tynnere pinne.

Strikkefasthet:

24 masker glattstrikk på pinne nr 3½ = 10 cm

Legg opp 192 masker med natur melert på rundpinne nr 3½ og strikk 4 omganger glattstrikk rundt. Strikk diagram **A**.

Strikk glattstrikk med natur melert til arbeidet måler ca 18 cm. Strikk diagram **B**.

Fell av.

Montering:

Sy sammen i bunnen av puten.

Stapp inn fyllputen og sy sammen åpningen.

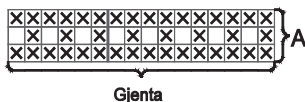
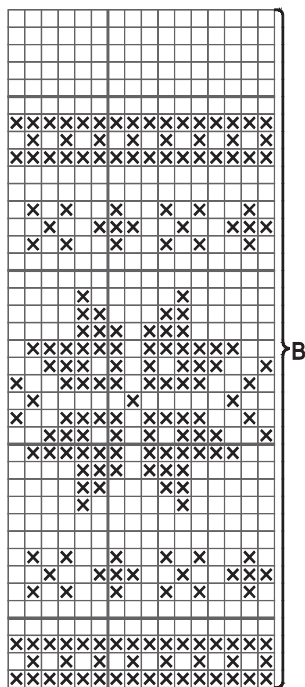

Natur melert

Oker