



Nr 24a**Julekule**

Design Sandnes Garn: Liv Stangeland

Størrelse:

Omkretsen 20 cm

Disse mål er beregnet etter oppgitt strikkefasthet.

Garn:

TOVE (100 % norsk ull, 50 gram = ca 160 meter)

TOVE er utgått, men her kan det byttes med **TYNN PEER GYNT**.
NB: Vær oppmerksom på at det kan være avvik i størrelse og garnmengde.

Garnmengde:

Bunnfarge

Natur 1012: 50 gram Mønsterfarge

Lys gråmelert 1035: 50 gram

Korall 4207: 50 gram

Syrin 5024: 50 gram

Støvet grønn 7243: 50 gram

Veiledende pinner:

Bambus strømpepinne nr 3½

Heklenål nr 3

Nr på pinnen er kun veiledende. Strikker du fastere enn oppgitt strikkefasthet, bruk tykkere pinner. Strikker du løsere, bruk tynnere pinne.

Strikkefasthet:

24 masker glattstrikk på pinne nr 3½ = 10 cm

Stikk 4 kuler, med forskjellig mønsterfarge

Legg opp 8 masker med bunnfarge på strømpepinne nr 3½. Strikk 1 omgang rundt i glattstrikk. Strikk mønster etter **diagram**, **samtidig** som det økes og felles som vist i diagrammet (øk 1 maske ved å strikke foran og bak i samme maske).

Når diagrammet er strikket, klipp av garnet ca 1 m til snor og trekk tråden gjennom alle maskene.

Fyll i fyllvatt, form til en ball, stram til tråden, og fest den godt.

Montering:

Hekle med heklenål nr 3 en snor ca 38 lm eller ønsket lengde.

Fest snoren i toppen av kulen.

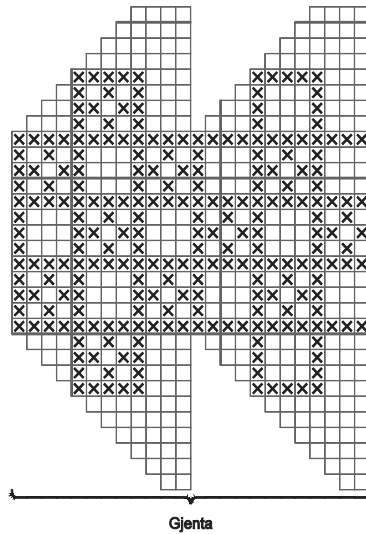

□ Bunnfarge
X Mønsterfarge

Nr 24b**Julekule "Krystall"**

Design Sandnes Garn: Liv Stangeland

Størrelse:

Omkretsen 20 cm

Disse mål er beregnet etter oppgitt strikkefasthet.

Garn:

TOVE (100 % norsk ull, 50 gram = ca 160 meter)

TOVE er utgått, men her kan det byttes med **TYNN PEER GYNT**.
NB: Vær oppmerksom på at det kan være avvik i størrelse og garnmengde.

Garnmengde:

Bunnfarge

Natur 1012: 50 gram Mønsterfarge

Lys gråmelert 1035: 50 gram

Korall 4207: 50 gram

Syrin 5024: 50 gram

Støvet grønn 7243: 50 gram

Veiledende pinner:

Bambus strømpespinne nr 3½

Heklenål nr 3

Nr på pinnen er kun veiledende. Strikker du fastere enn oppgitt strikkefasthet, bruk tykkere pinner. Strikker du løsere, bruk tynnere pinne.

Strikkefasthet:

24 masker glattstrikk på pinne nr 3½ = 10 cm

Stikk 4 kuler, med forskjellig mønsterfarge

Legg opp 8 masker med mønsterfarge på strømpespinne nr 3½. Strikk 1 omgang rundt i glattstrikk. Strikk mønster etter **diagram**, **samtidig** som det økes og felles som vist i diagrammet (øk 1 maske ved å strikke foran og bak i samme maske).

Når diagrammet er strikket, klipp av garnet 1 m til snor og trekk gjennom alle maskene.

Fyll i fyllvatt, form til en ball, stram til tråden, og fest den godt.

Montering:

Hekle med heklenål nr 3 en snor ca 38 lm eller ønsket lengde.

Fest snoren i toppen av kulen.

Ønskes en større kule, strikkes kulen i en tykkere kvalitet.

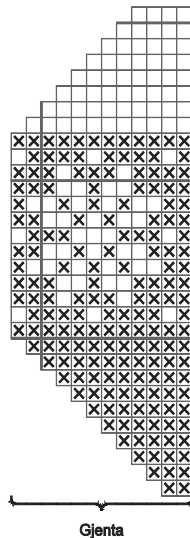

□ Bunnfarge
 X Mønsterfarge

Nr 24c

Julekule "Paula"

Design Sandnes Garn: Liv Stangeland

Størrelse:

Omkretsen 20 cm

Disse mål er beregnet etter oppgitt strikkesfasthet.

Garn:

TOVE (100 % norsk ull, 50 gram = ca 160 meter)

TOVE er utgått, men her kan det byttes med **TYNN PEER GYNT**.
NB: Vær oppmerksom på at det kan være avvik i størrelse og garnmengde

Garnmengde:

Bunnfarge

Natur 1012: 50 gram Mønsterfarge

Lys gråmelert 1035: 50 gram

Korall 4207: 50 gram

Syrin 5024: 50 gram

Støvet grønn 7243: 50 gram

Veiledende pinner:

Bambus strømpepinne nr 3½

Heklenål nr 3

Nr på pinnen er kun veiledende. Strikker du fastere enn oppgitt strikkesfasthet, bruk tykkere pinner. Strikker du løsere, bruk tynnere pinne.

Strikkesfasthet:

24 masker glattstrikk på pinne nr 3½ = 10 cm

Stikk 4 kuler, med forskjellig mønsterfarge

Legg opp 8 masker med mønsterfarge på strømpepinne nr 3½. Strikk 1 omgang rundt i glattstrikk. Strikk mønster etter **diagram, samtidig** som det økes og felles som vist i diagrammet (øk 1 maske ved å strikke foran og bak i samme maske).

Når diagrammet er strikket, klipp av garnet ca 1 m til snor og trekk den gjennom alle maskene.

Fyll i fyllvatt, form til en ball, stram til tråden, og fest den godt.

Stikk 4 kuler, med forskjellige mønsterfarge.

Montering:

Hekle med heklenål nr 3 snor ca 38 cm eller ønsket lengde.

Fest snoren i toppen av kulen.

Ønskes en større kule, strikkes kulen i en tykkere kvalitet.

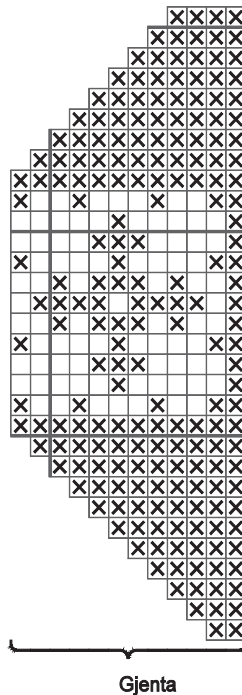

- Bunnfarge
 Mønsterfarge

Nr 24d

Julekule "Rygja"

Design Sandnes Garn: Liv Stangeland

Størrelse:

Omkretsen 20 cm

Disse mål er beregnet etter oppgitt strikkefasthet.

Garn:

TOVE (100 % norsk ull, 50 gram = ca 160 meter)

TOVE er utgått, men her kan det byttes med **TYNN PEER GYNT**. NB: Vær oppmerksom på at det kan være avvik i størrelse og garnmengde.

Garnmengde:

Bunnfarge

Natur 1012: 50 gram Mønsterfarge

Lys gråmelert 1035: 50 gram

Korall 4207: 50 gram

Syrin 5024: 50 gram

Støvet grønn 7243: 50 gram

Veiledende pinner:

Bambus strømpespinne nr 3½

Heklenål nr 3

Nr på pinnen er kun veiledende. Strikker du fastere enn oppgitt strikkefasthet, bruk tykkere pinner. Strikker du løsere, bruk tynnere pinne.

Strikkefasthet:

24 masker glattstrikk på pinne nr 3½ = 10 cm

Stikk 4 kuler, med forskjellig mønsterfarge

Legg opp 8 masker med bunnfarge på strømpespinne nr 3½. Strikk 1 omgang rundt i glattstrikk. Strikk mønster etter **diagram**, **samtidig** som det økes og felles som vist i diagrammet (øk 1 maske ved å strikke foran og bak i samme maske).

Når diagrammet er strikket, klipp av garnet ca 1 m til snor og trekk gjennom alle maskene.

Fyll i fyllvatt, form til en ball, stram til tråden, og fest den godt.

Montering:

Hekle med heklenål nr 3 en snor ca

38 lm eller ønsket lengde.

Fest snoren i toppen av kulen.

Ønskes en større kule, strikkes kulen i en tykkere kvalitet.

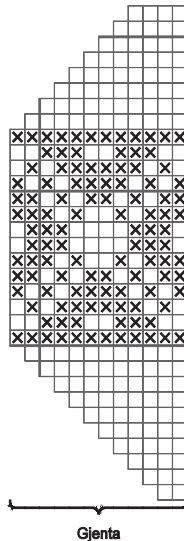

□ Bunnfarge
 ⊗ Mønsterfarge